

1 Planta Baixa
1 : 75

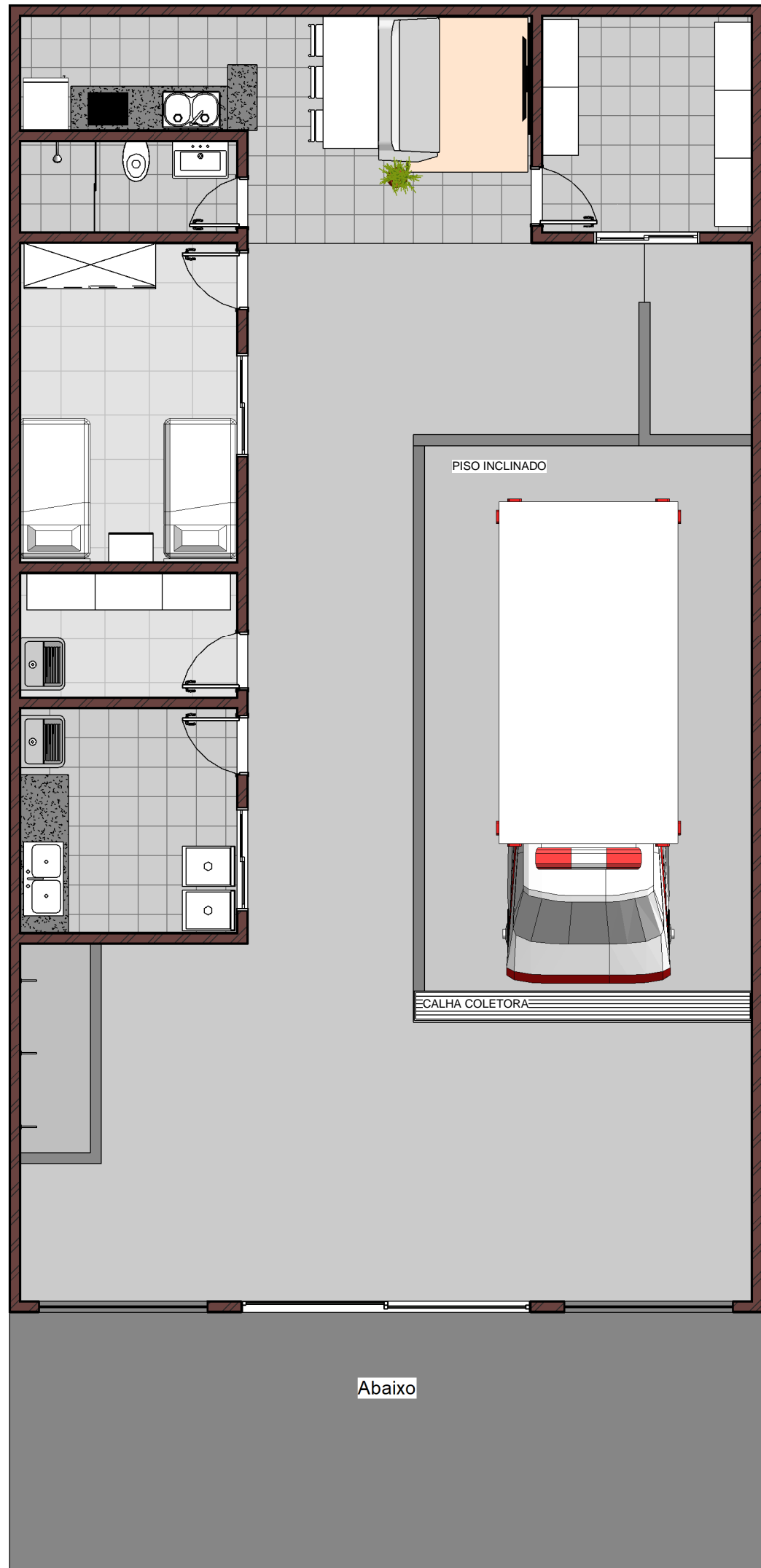

2 Planta de Layout 01
1 : 75

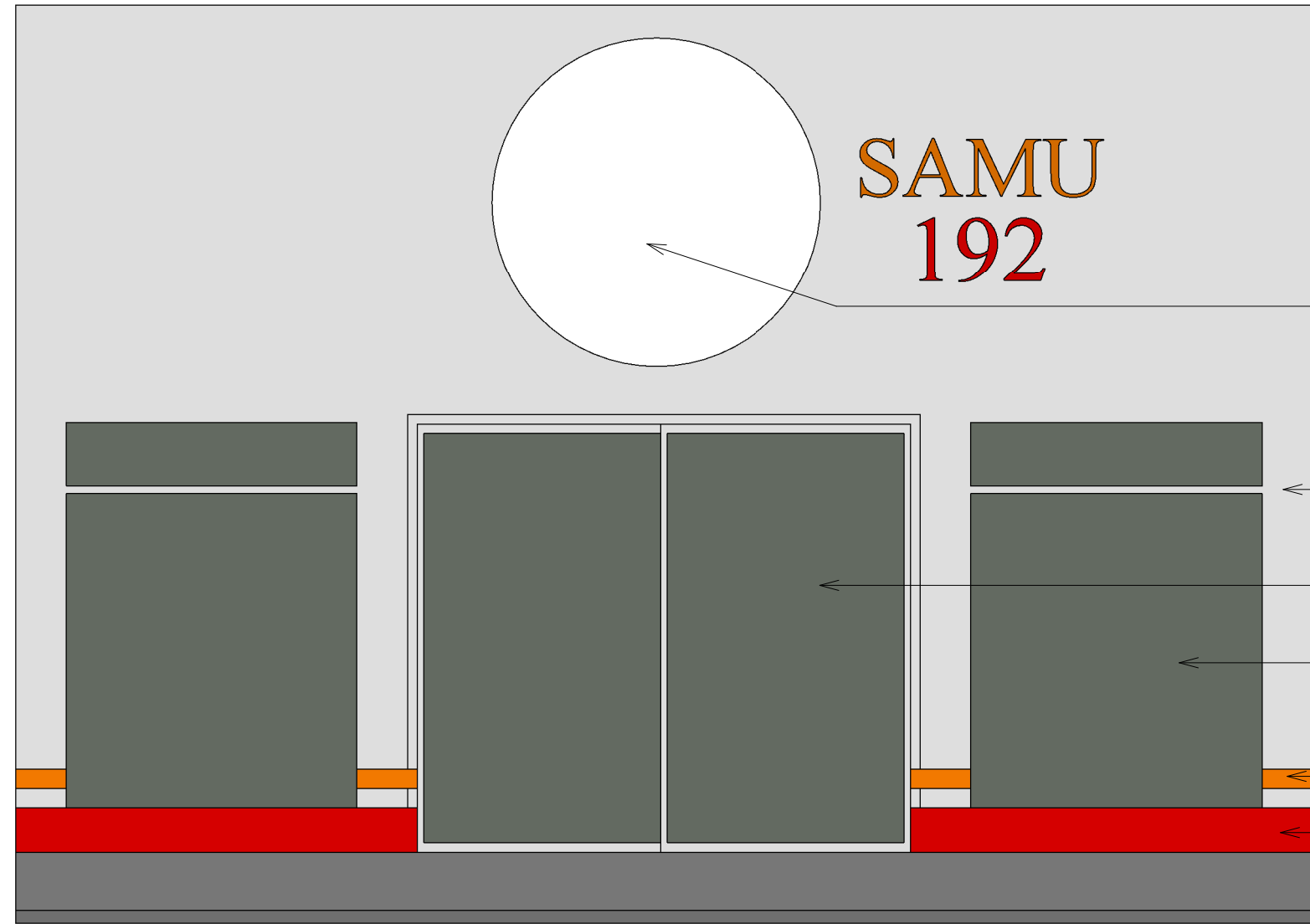

3 Fachada
1 : 50

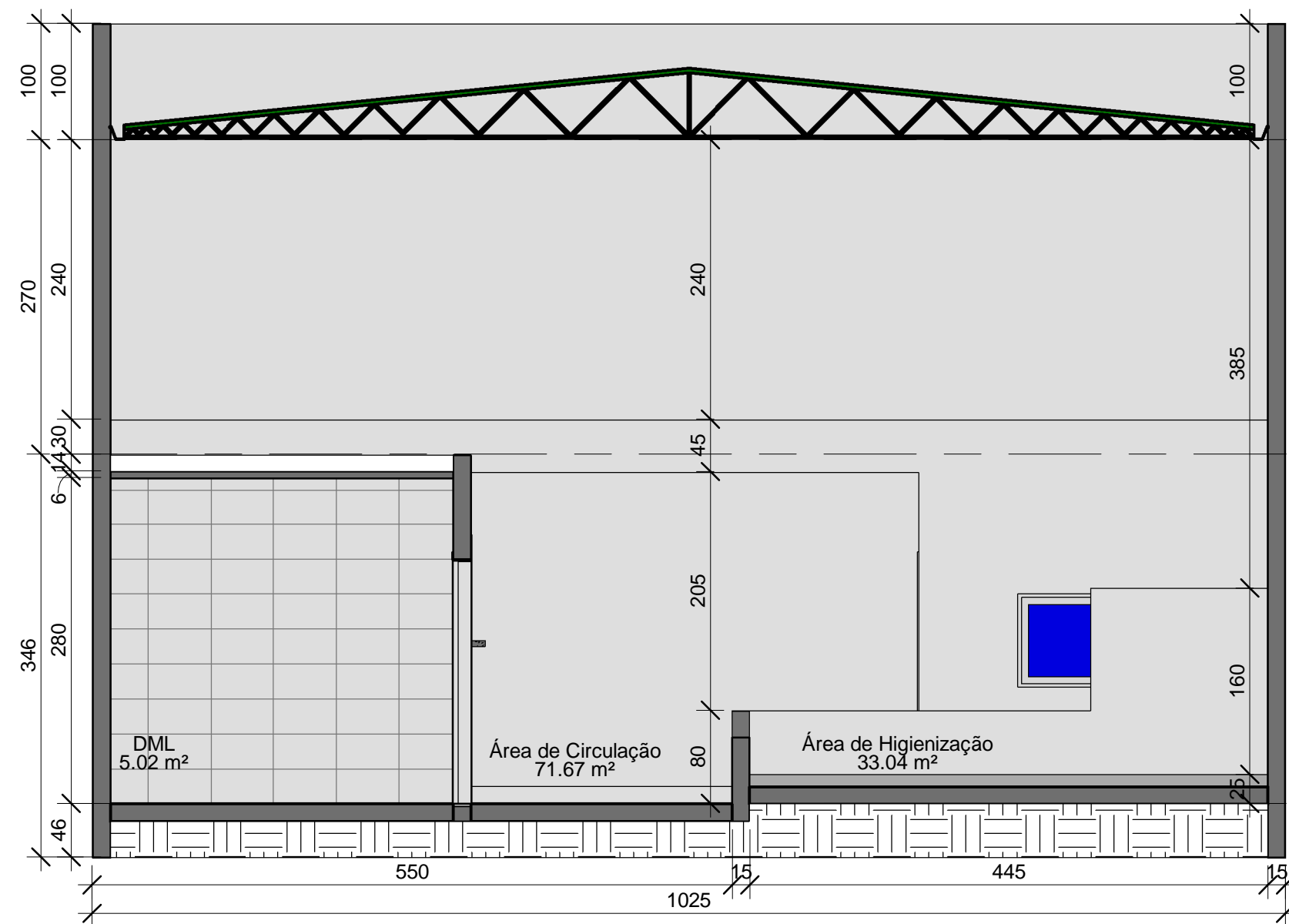

5 Corte AA
1 : 50

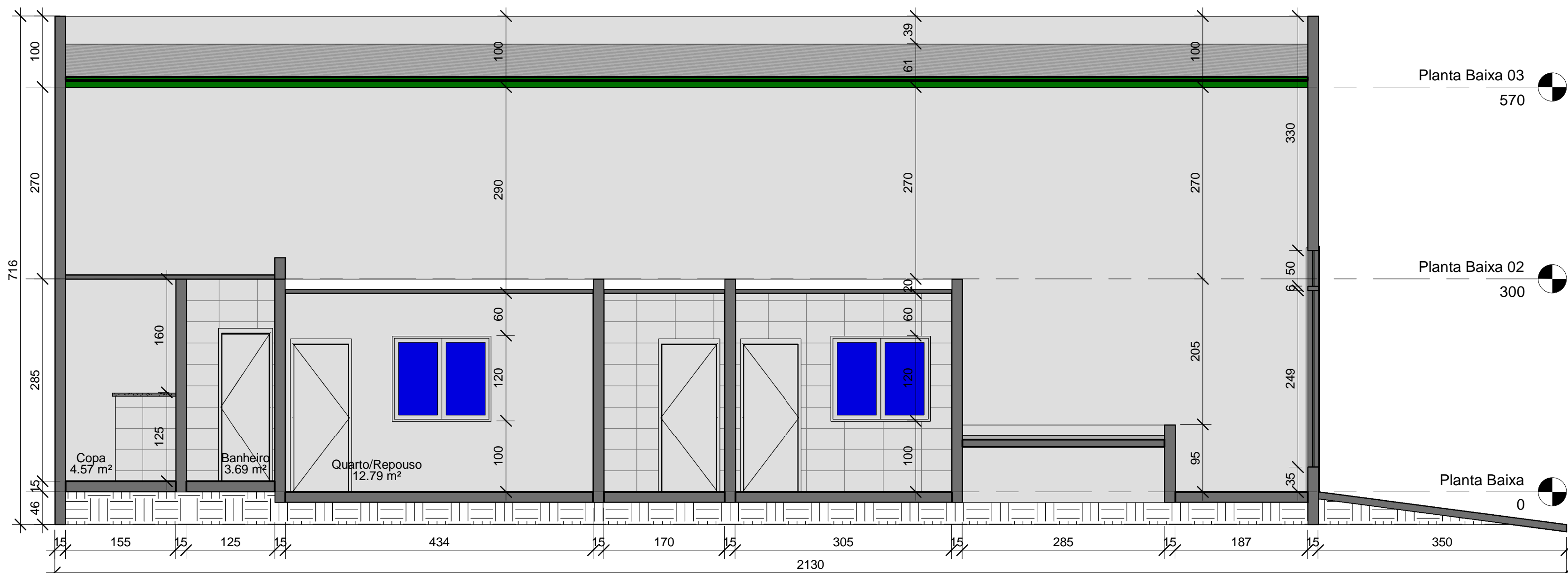

8 Corte BB
1 : 50

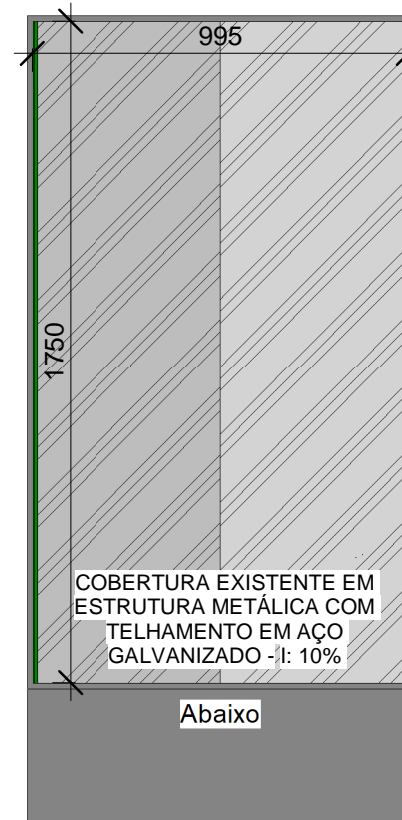

9 Cobertura
1 : 200

Tabela da Área (Área Construída)		
Nome	Nível	Área
Área	Planta Baixa	182.45 m²

Tabela de Porta		
Modelo	Contador	Tipo
P1	1	.Porta de abrir em madeira - 70x210 cm
P2	4	.Porta de Abrir em Madeira - 80x210 cm
P3	1	.Porta de Correr Em Vidro Temperado 12 mm - 2 folhas - 390x340 cm
Total geral: 6		

Tabela de Janela		
Modelo	Contador	Tipo
J1	2	.Janela de Correr - Vidro Temperado 8 mm - 140x120x100 cm
J2	1	.Janela de Correr - Vidro Temperado 8 mm - 145x80x100 cm (EXISTENTE)
Total geral: 3		

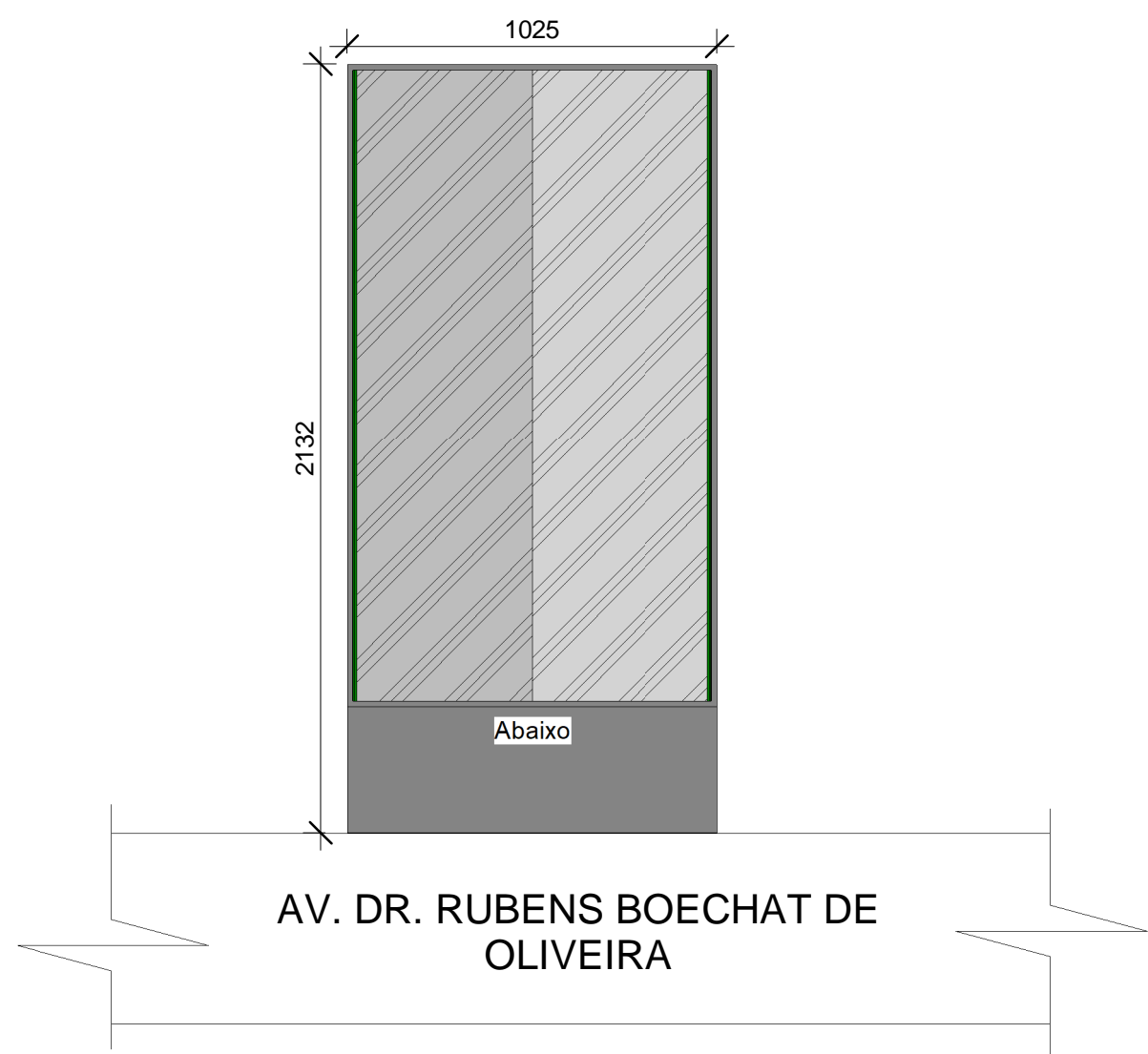

4 Situação
1 : 200

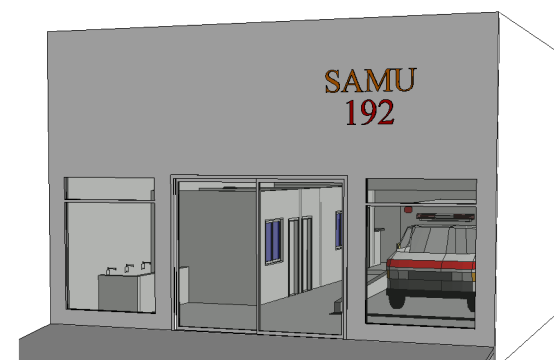

6 Vista 3D 1

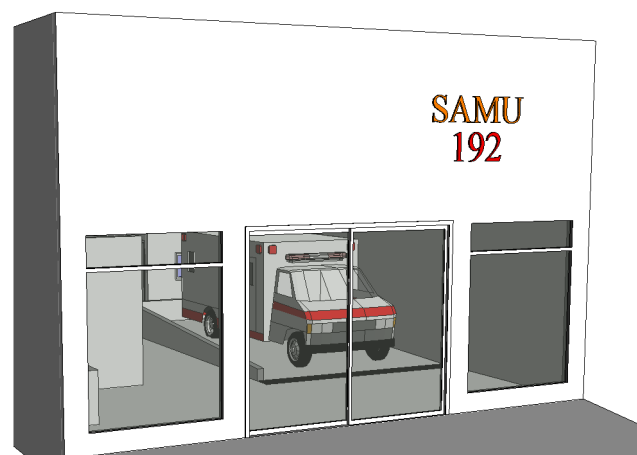

7 Vista 3D 2

NOTAS GERAIS:

- CONFERIR TODAS AS MEDIDAS NO LOCAL;
- AS INFORMAÇÕES NÃO CONTIDAS NO PROJETO, ESTARÃO DESCRITAS NO MEMORIAL DESCRITIVO;
- A OBRA DEVERÁ SER EXECUTADA CONFORME AS NORMAS TÉCNICAS;
- CASO HAJA DÚVIDA ENTRAR EM CONTATO COM A RESPONSÁVEL TÉCNICA;
- DEVERÁ MANTER A OBRA SEMPRE LIMPA.



CNPJ: 18.392.522/0001-41

Endereço: Rua Sidney Hubner
França Camargo, nº 69 A, Centro,
Lajinha - MG

CEP: 36.980-000

Projeto:

Projeto Arquitetônico de Reforma e Ampliação

Cliente:

Prefeitura Municipal de Lajinha

Endereço:

Av. Dr. Rubens Boechat de Oliveira, bairro
Vale do Sol - Lajinha/MG

Engenheira Civil - Responsável Técnica:

CREA-MG
212.895/D

Thaís Boechat de Lima Bastos

Data:	Escala:	Folha:	Área Lote: -
11/2021	INDICADA	01	Área Construída: 182,45 m²